



Indo
Destination

Viajes con un punto

JAPON RAIL PASS I

ITINERARIO DE VIAJE

Indodestination.com



ITINERARIO JAPÓN RAIL PASS I

Le presentamos un gran viaje en grupo de 11 días usando el Japan Rail Pass para conocer el país Nipón.

Podrá visitar y moverse por las dos ciudades más importantes de Japón (Tokio y Kioto), así como por otras zonas turísticas como Kanazawa u Osaka, más acogedoras y convencionales. Este tour incluye desde grandes urbes modernas y con un fabuloso ambiente hasta hermosos pueblos que rebosan tradición, cultura y tranquilidad.

Asistente de habla hispana en el traslado de llegada y una cuidada selección de hoteles para que elija la que más se adapte a sus gustos.

Salidas desde Tokio 2025

Mayo: 12, 26, 29.

Junio: 9, 23

Julio: 7, 14, 21, 28

Agosto: 4, 11, 18, 25.

Septiembre: 1, 8, 15, 22.

Octubre: 6, 13, 20, 27.

La rana en un pozo no sabe qué grande es el océano.

Proverbio japonés.



ITINERARIO DE VIAJE

DETALLADO DÍA A DÍA



Día 1 | TOKIO

Llegada al aeropuerto.

Un asistente de habla hispana le acompañará y ayudará a activar el Japan Rail Pass. Después se trasladará al hotel en Tokyo con ayuda del asistente.

Llegada al hotel y resto del **día libre** para actividades personales.

Alojamiento.

Día 2 | TOKIO

Desayuno.

Se realiza una reunión en el vestíbulo y comienza la visita de Tokyo en **transporte público** con el guía de habla hispana para conocer el **Santuario Sintoísta de Meiji**, el **Templo de Asakusa Kanno con su arcada comercial de Nakamise** y el **Barrio Shibuya**. La **tarde es libre** para actividades personales. Después regreso por su cuenta al hotel.

Alojamiento.

Día 3 | TOKIO

Desayuno.

Día libre para actividades personales. Recomendamos visitar el barrio de **Ginza**, uno de los más lujosos de Tokyo. En él encontrará enormes rascacielos y edificios modernos de renombre, el templo budista **Tsukiji Honganji** o los **Hamarikyu Gardens** entre otros. Después podría conocer **Odaiba**, una villa olímpica.

Alojamiento.





Día 4 | TOKIO-KANAZAWA

Desayuno.

Traslado por su cuenta a la estación de Tokyo o Shinagawa para viajar a Kanazawa en **tren bala** utilizando el **JR Pass** sin asistencia. Llegada a Kanazawa y **tiempo libre** para actividades personales.

Alojamiento.

Día 5 | KANAZAWA

Desayuno.

Día libre para actividades personales. Recomendamos visitar la residencia de la familia **samurái Nomura** y el **Jardín Kenrokuen en Kanazawa**. También sería interesante conocer **Shirakawago**, un precioso pueblo Patrimonio de la Humanidad que se encuentra aproximadamente a una hora y media en Nohi Bus desde Kanazawa. Este pueblo destaca por sus típicas casas de tejado triangular de paja entre las montañas.

*Tramo no cubierto por Japón Rail Pass.

Alojamiento.

Día 6 | KANAZAWA-KIOTO

Desayuno.

Traslado por su cuenta a la estación de Kanazawa para ir a Kyoto mediante el **JR PASS** sin asistencia. **Día libre** en Kyoto para actividades personales. Recomendamos realizar excursiones a **Nara**, donde puede visitar el Templo Todaiji junto al parque de los ciervos sagrados; a **Himeji**; **Kobe** y **Kurashiki**. Estas se pueden realizar con JP Rail Pass.

Alojamiento.





Día 7 | **KIOTO**

Desayuno.

Reunión en el vestíbulo para comenzar la visita en transporte público (JP Rail Pass) con guía de habla hispana para conocer el **Santuario de Fushimi Inari** y el **Bosque de Arashimaya**, donde podrá pasear entre miles de bambús que crean una atmósfera mágica. Regreso al hotel por su cuenta.

Alojamiento.

Día 8 | **KIOTO**

Desayuno.

Día libre para actividades personales. Recomendamos visitar el **Castillo de Nijo**, el cual es un claro ejemplo de los castillos palaciegos del periodo Edo en Japón y fue construido a principios del siglo XVII. Así mismo, sería interesante visitar **Kinkakuji (Pabellón de Oro)**, también denominado **Templo del Jardín de los Ciervos**. Se construyó como villa de descanso del Shogun Ashikaga Yoshimitsu y tras la muerte del hijo de este, se transformó el edificio en un templo Zen.

Alojamiento.





Día 9 | **KIOTO-OSAKA**

Desayuno.

Traslado por su cuenta a la estación de Kioto para poner rumbo a Osaka. Llegada a Osaka y **tiempo libre** para actividades personales. Se recomiendan las visitas del barrio de **Namba-Dotonbori**, en el que se encuentran numerosas opciones de ocio como el centro comercial **Namba Parks** o el **Teatro Nacional de Bunraku**; y el **Castillo de Osaka**, que tuvo un papel fundamental en la unificación de Japón durante el siglo XVI.

Alojamiento.

Día 10 | **OSAKA-TOKIO**

Desayuno.

Traslado por su cuenta (JP Rail Pass) y sin asistente a Tokio. **Día libre** para actividades personales. Se recomienda ver **la Torre de Tokyo**, que se sitúa en la zona del Parque **Shiba de Minato** y supera los 300m de altura, y la **Plaza del Palacio Imperial**, residencia oficial de la familia imperial japonesa.

Alojamiento.



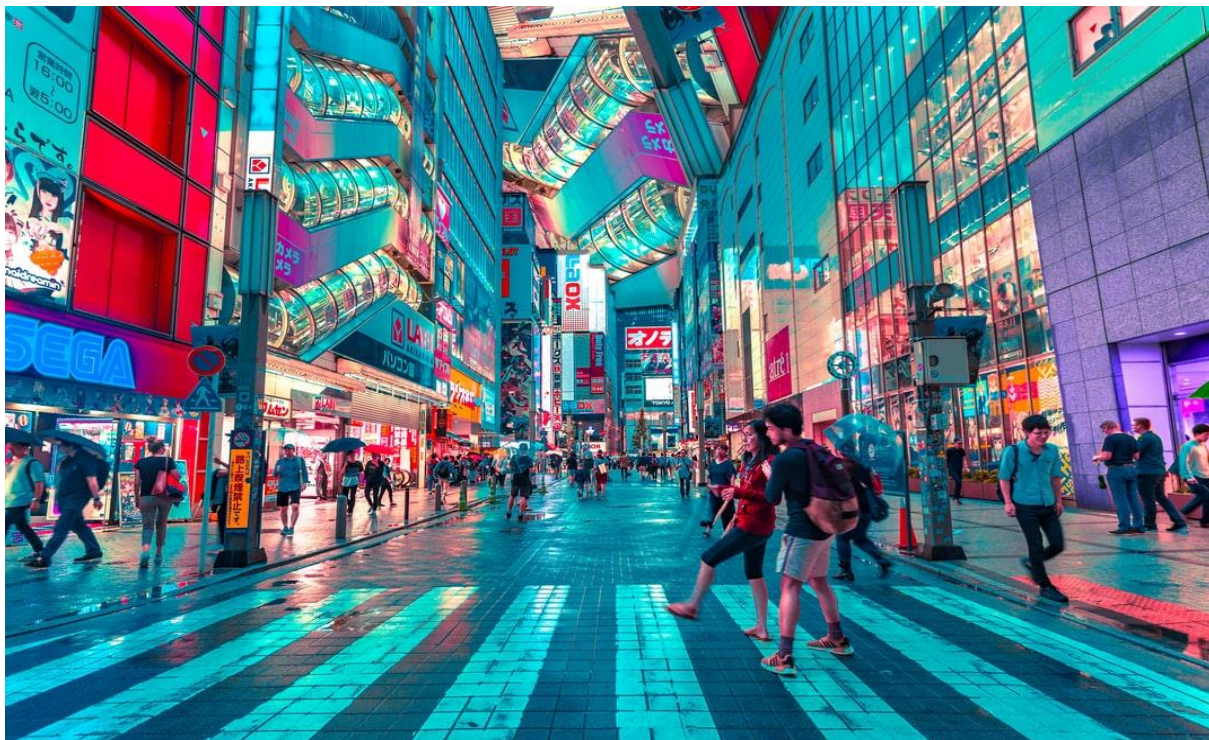

Día 11 | TOKIO-SALIDA

Desayuno.

Traslado por su cuenta al aeropuerto para tomar avión de regreso.

*Para los vuelos con salida antes de las 11h30 desde Tokyo es posible que no haya tiempo para tomar el desayuno. No hay posibilidad de ofrecer box breakfast ni reembolso.

FIN DEL VIAJE





PUNTOS A TENER EN CUENTA

DETALLES DEL VIAJE

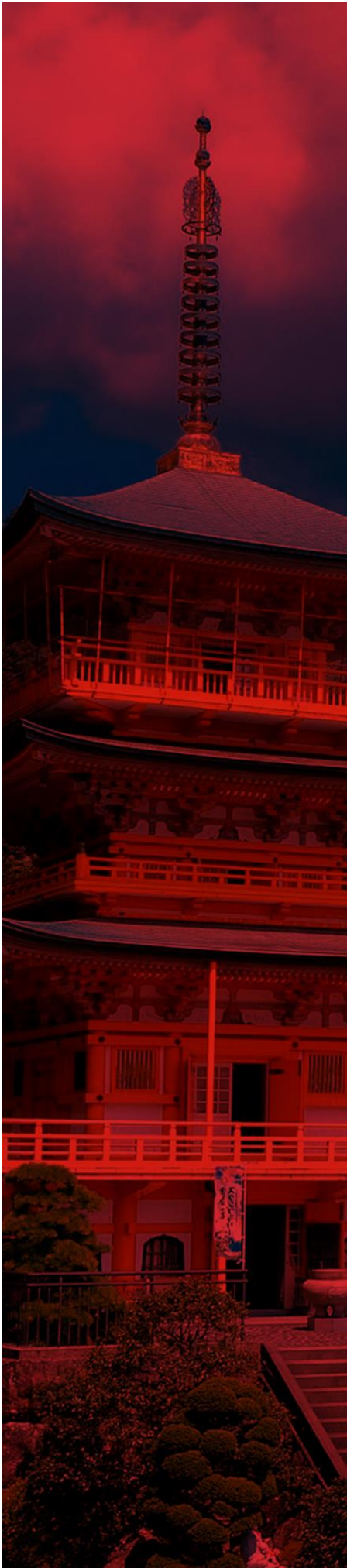

ESTANCIA

HOTELES PREVISTOS O SIMILARES

- TOKIO: Hotel Shinjuku Washington / Hotel Tokyo Bay Ariake Washington.
- KANAZAWA: Hotel Resol Trinity Kanazaw.
- KIOTO: Hotel Mercure Kyoto Station.
- OSAKA: Hotel Hearton Hotel Nishiumeda



EL VIAJE INCLUYE

- 10 noches en alojamiento con desayuno.
- Asistente de habla hispana en el traslado de llegada.
- 2 Visitas de medio día (día 2 y 7) con guía de habla hispana.
- Impuestos vigentes en el momento de la cotización.
- Tarjeta IC “Pasma” (JPY 1.500).
- Japan Rail Pass.
- Seguro básico de viaje.

EL VIAJE NO INCLUYE

- Vuelos (posibilidad de incluirlos).
- Gastos personales, lavandería, llamadas telefónicas, tasa por fotografía, video o móvil en algunos templos o monumentos.
- Propinas.
- Visado o cualquier otro requisito de entrada.
- Visitas no especificadas en el itinerario.
- Comidas no especificadas.
- Bebidas.
- Seguro ampliado de viaje.
- Cualquier otro servicio no especificado en el apartado ‘el viaje incluye’.

[Consulte aquí información de interés para su viaje a Japón.](#)

Si desea continuar su viaje consulte los diferentes destinos con los que combinarlos.

Indo Destination agradece su confianza



FELIZ VIAJE

Indodestination.com



**Indo
Destination**
Viajes con un punto